

MEMORANDUM

PARA: GERENTES Y SUBGERENTES DE SUCURSALES

DE: Rafael Chávez

ASUNTO: Modificación a la promoción de Raspas o Paleta Carlos V o Bebida Vive

FECHA: 15 de junio de 2017

Les comunico la modificación para la promoción cruzada entre tiendas y gasolineras del grupo, la cual consistía en entregar un artículo completamente gratis, en la compra de otro similar (2X1). **Ahora se obsequiara un artículo completamente gratis al entregar el ticket de carga de combustible.**

El Procedimiento es el Siguiete:

- 1.- El cliente realiza su carga de combustible por \$250.00 o más en las estaciones de servicio de la empresa
- 2.- El empleado de la estación de servicio le entrega su ticket de la carga original al cliente
- 3.- El cliente acudirá a cualquier Del Rio o Superette para realizar el canje de ticket por su Paleta Carlos V Nestlé 40 ml (187186) o Bebida Carbonatada Vive 340 ml (206444) o Raspado Jolly Rancher 12 oz (105245) o Frapuccino 12 oz (198575). "Un ticket por cliente"
- 4.- VERIFICAR QUE EL TICKET CUMPLA CON LOS REQUISITOS QUE SE EXPLICAN A CONTINUACION YA QUE EXISTEN DIFERENTES TIPOS DE TICKET DE CARGA DE GASOLINA
- 6.- NO se GENERARA un gasto interno para justificar la salida de los artículos en promoción, se realizaran los siguientes pasos
 - a) Escanear o teclear el artículo de promoción seleccionado por el cliente
 - b) Teclear el código (**207016**) que habilita la promoción
 - c) Se podrá cobrar cualquier otro artículo dentro del mismo ticket si es que el cliente desea comprar un artículo diferente al de la cortesía, este se ingresara normalmente y al final el sistema realizara el descuento de la promoción
- 7.- Mandar en el sobre amarillo con el mensajero los tickets al área de control
- 8.- La vigencia será de tickets emitidos entre el 16 de junio al 31 de julio de 2017

En caso de alguna duda, comentario o sugerencia, su supervisor podrá orientarle.

Rafael Chávez

Operaciones y Ventas Petrol



Almacenes Distribuidores de la Frontera S.A. de C.V.

Oficinas Centrales y CEDIS

Av. Henry Dunant 5155 • Cd. Juárez, Chih. • C.P.32310
Tel. (656) 686-2260 • Fax (656) 686-2202

Oficinas Administrativas

Av. Plutarco E. Calles 744, Nte. • Cd. Juárez, Chih. • C.P.32310
Tel. (656) 686-2200 • Fax (656) 686-2201

USA
3912 Frutas Ave. • El Paso, Texas • 79905
Tel. (915) 544-6367 • Fax (915) 544-0109

IDENTIFICACION DE TICKETS DE PAGO DE CONTADO

SI VALIDO PARA LA PROMOCION

Deberá verificarse que en el ticket este la palabra PETROL

Deberá verificarse que el ticket sea original

La fecha deberá estar dentro del periodo vigente de la promoción

Deberá verificarse que el monto sea de \$250.00 pesos o mas

Deberá verificarse que el ticket no contenga de área de firma y datos de clientes

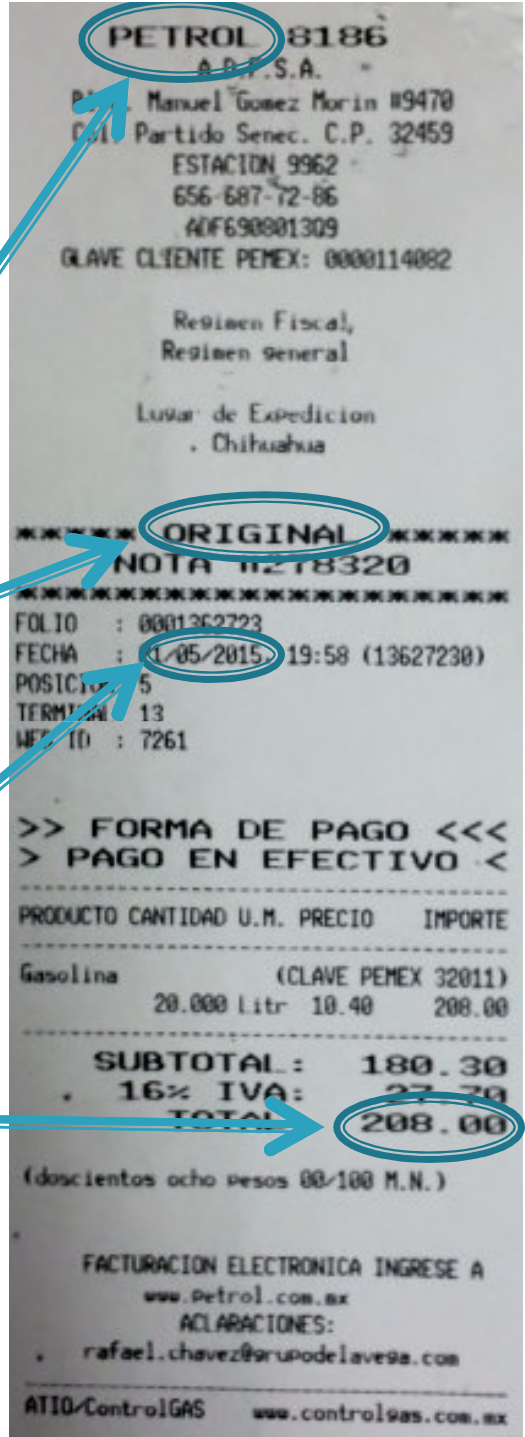

IDENTIFICACION DE TICKETS DE CLIENTES CREDITO

NO VALIDO PARA LA PROMOCION

En el ticket se menciona que es cliente crédito

Se aprecian los datos de la unidad del cliente crédito

Tiene un área asignada para firma del cliente

PETROL 0186
A.D.F.S.A.
Bivd. Manuel Gomez Morin 4947B
Col. Paraiso Sur, C.P. 32453
ESTACION 9962
USC 017-72-05
RFC:50001309
CLAVE CLIENTE PEMEX: 0000114002

Retorno Fiscal
Retorno general

Lugar de Emision
. Otilobunza

***** ORIGINAL *****
NOTA H28077G

FOLIO : 000172279
FECHA : 01-06-2015, 16:28 (1722790)
POSICION: 3
TERMINAL: 11

>>> CREDITO <<<<<<
>>> CARAJETA <<<<<<
CLIENTE: 000000129
GRUPO TU HYBR S.A. DE C.V.
DOMINIO VENEZUANO 230
UNIDAD PANAMERICANA, CD JUAREZ
32320 CD JUAREZ, CIUDAD DE
GUAYMAS

PRODUCTO	CANTIDAD	U.M.	PRECIO	IMPORTE
Gasolina	40.570 Litr		10.65	432.69

SUBTOTAL: 375.89
16% IVA: 57.80
TOTAL: 433.69

(Contribuciones treinta y tres veces
65-100 H.H.)

VEHICULO: 2670
UNIDAD: EB14299 (UNICO)
COMPROBANTE: 7604
RENDIM.: 0.36 Km/lit
R.M.S: 6433

(FIRMA)

FACTURACION ELECTRONICA INGRESE A
www.petrol.com.mx
DECLARACIONES:
rafuel.clave@bva.comdelavera.com

ATID-ControlSAS www.controlsas.com.mx

IDENTIFICACION DE TICKETS DE PAGO DE
CONTADO

**NO VALIDO PARA LA
PROMOCION**

En el ticket se
aprecia que es
COPIA

PETROL 8143
Almacenes Distribuidores de la Frontera
C. Puerto la Palma No. 1851
Col. Lote bravo Cd. Juarez, Chih.
ESTACION 9205
647-15-69
ADF690801309
CLAVE CLIENTE PEMEX: 0000113325

Regimen Fiscal
Regimen general

Lugar de Expedicion
Chihuahua

=====
COPIA
=====

Nº IN 0114718
=====

FOLIO : 0004786959
FECHA : 30/06/2015, 12:28 (47869590)
POSICION: 1
TERMINAL: 1

>> FORMA DE PAGO <<<
> PAGO EN EFECTIVO <

PRODUCTO	CANTIDAD	U.M.	PRECIO	IMPORTE
Gasolina			(CLAVE PEMEX 32011)	
	4.583	Litr	10.91	50.00

SUBTOTAL : 43.34
16% IVA : 6.66
TOTAL : 50.00

(cincuenta pesos 00/100 M.N.)

FACTURACION ELECTRONICA EN
WWW.PETROL.COM.MX
ACIARACIONES
rafael.chavez@grupodelavega.com

ATIO/ControlGAS www.controlgas.com.mx

IDENTIFICACION DE TICKETS DE PAGO DE
CONTADO DE OTRA EMPRESA

**NO VALIDO PARA LA
PROMOCION**

Se aprecia que
NO es un ticket
PETROL

ES 9509
DINOGAS II S.A. DE C.V.
CARRET. Tuxtla-Chiapa de Corzo No. 3250
COL. INDUSTRIAL - C.P. 29045
Tuxtla Gutierrez, Chiapas
961-1411036
DIN010618PE2
CLAVE CLIENTE PEMEX: 0000113629

***** ORIGINAL *****
NOTA #276517

FOLIO : 0001107145
FECHA : 16/03/2012, 10:28 (11071450)
POSICION: 8
TERMINAL: 1
WEB ID : 1477
RESPONS.: ALBERTO RUIZ VQUEZ

>>>>> CONTADO <<<<<<
> PAGO EN EFECTIVO <

PRODUCTO	CANTIDAD	PRECIO	MONTO
MAGNA	40.000	10.00	400.00
CLAVE PEMEX: 32011			

SUBTOTAL: 346.81
16% IVA: 53.19
TOTAL: 400.00

(cuatrocientos pesos 00/100 M.N.)

***GRACIAS POR SU PREFERENCIA!!!
HONRADEZ Y CALIDAD EN EL SERVICIO

