

MEMORANDUM

PARA: GERENTES Y SUBGERENTES DE SUCURSALES
DE: MIGUEL QUIJANO
ASUNTO: Promoción de Cafés o Paletas payaso o Galletas Wafer gratis
FECHA: 30 de noviembre de 2016

Les comunico la nueva promoción cruzada entre tiendas y gasolineras del grupo, la cual consiste en entregar completamente gratis un café Delizio americano o capuccino o una paleta Payaso Ricolino o un paquete de Galleta Wafer Nestlé por ticket de carga de \$250.00 pesos o más de combustible que realicen nuestros clientes.

El Procedimiento es el Siguiete:

- 1.- El cliente realiza su carga de combustible por \$250.00 o más en las estaciones de servicio de la empresa
- 2.- El empleado de la estación de servicio le entrega su ticket de la carga original al cliente
- 3.- El cliente acudirá a cualquier Del Rio o Superette para realizar el canje de ticket por su Café Delizio de 12 oz americano (105250) o capuccino (105176) o una paleta Payaso Ricolino de 45 gm (119049) o una galleta la Lechera Wafer Nestle de 18 gm (204846)
- 4.- El colaborador de tienda, Gerente o Subgerente conservara el ticket de la carga de combustible para amparar la entrega de los vasos de Café, Galletas Wafer y paletas Payaso
- 5.- VERIFICAR QUE EL TICKET CUMPLA CON LOS REQUISITOS QUE SE EXPLICAN A CONTINUACION YA QUE EXISTEN DIFERENTES TIPOS DE TICKET DE CARGA DE GASOLINA
- 6.- Se ingresa un gasto interno por la cantidad de vasos de Café, Galletas Wafer o paletas Payaso entregados y se les graparan los tickets de carga de combustible (no se marcan en la máquina registradora, el gasto descontara los vasos de Café, Galletas Wafer y paletas Payaso
- 7.- Mandar en sobre amarillo con el mensajero la hoja de gasto interno con los tickets grapados al área de control
- 8.- La vigencia será de tickets emitidos entre el 01 de diciembre del 2016 al 31 de enero de 2017

En caso de alguna duda, comentario o sugerencia, su supervisor podrá orientarle.

Miguel A. Quijano Nájera
Operaciones y Ventas ADF



Almacenes Distribuidores de la Frontera S.A. de C.V.

Oficinas Centrales y CEDIS

Av. Henry Dunant 5155 • Cd. Juárez, Chih. • C.P. 32310
Tel. (656) 686-2260 • Fax (656) 686-2202

Oficinas Administrativas

Av. Plutarco E. Calles 744, Nte. • Cd. Juárez, Chih. • C.P. 32310
Tel. (656) 686-2200 • Fax (656) 686-2201

USA
3912 Frutas Ave. • El Paso, Texas • 79905
Tel. (915) 544-6367 • Fax (915) 544-0109

IDENTIFICACION DE TICKETS DE PAGO DE CONTADO

SI VALIDO PARA LA PROMOCION

Deberá verificarse que en el ticket este la palabra PETROL

Deberá verificarse que el ticket sea original

La fecha deberá estar dentro del periodo vigente de la promoción

Deberá verificarse que el monto sea de \$250.00 pesos o mas

Deberá verificarse que el ticket no contenga de área de firma y datos de clientes

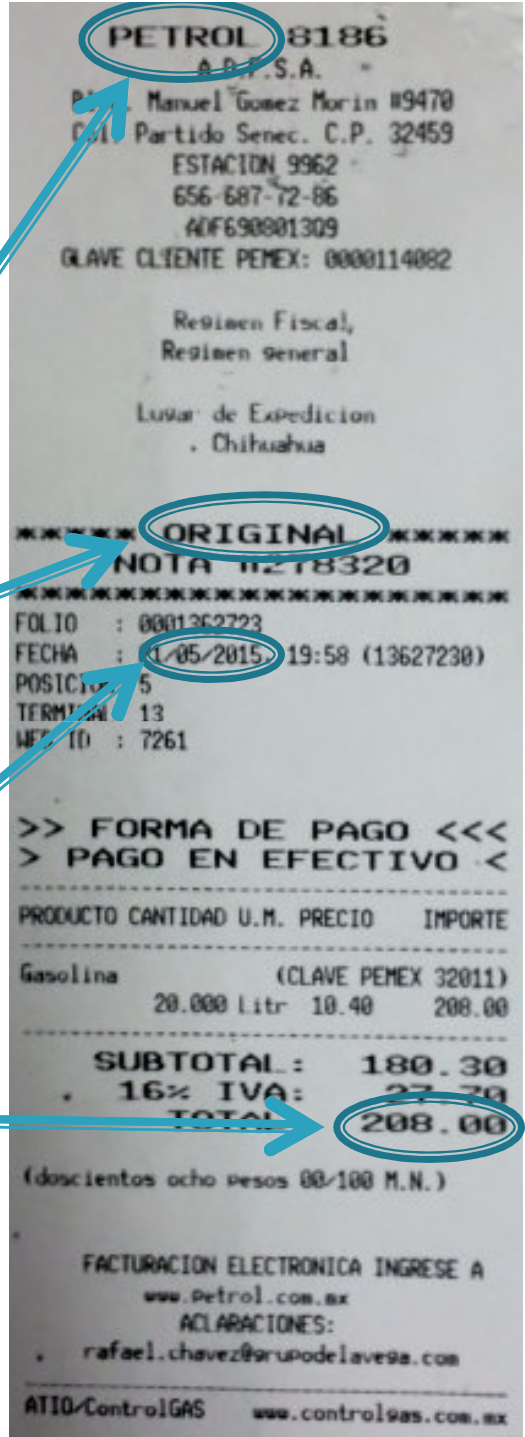

IDENTIFICACION DE TICKETS DE PAGO DE
CONTADO

**NO VALIDO PARA LA
PROMOCION**

En el ticket se
aprecia que es
COPIA

PETROL 8143
Almacenes Distribuidores de la Frontera
C. Puerto la Palma No. 1851
Col. Lote bravo Cd. Juarez, Chih.
ESTACION 9205
647-15-69
ADF690801309
CLAVE CLIENTE PEMEX: 0000113325

Regimen Fiscal
Regimen general

Lugar de Expedicion
. Chihuahua

=====
COPIA
=====

Nº IN 0114718
=====

FOLIO : 0004786959
FECHA : 30/06/2015, 12:28 (47869590)
POSICION: 1
TERMINAL: 1

>> FORMA DE PAGO <<<
> PAGO EN EFECTIVO <

| PRODUCTO | CANTIDAD | U.M. | PRECIO | IMPORTE |
|----------|----------|------|---------------------|---------|
| Gasolina | | | (CLAVE PEMEX 32011) | |
| | 4.583 | Litr | 10.91 | 50.00 |

SUBTOTAL : 43.34
16% IVA : 6.66
TOTAL : 50.00

(cincuenta pesos 00/100 M.N.)

FACTURACION ELECTRONICA EN
WWW.PETROL.COM.MX
ACIARACIONES
rafael.chavez@grupodelavega.com

ATIO/ControlGAS www.controlgas.com.mx

IDENTIFICACION DE TICKETS DE PAGO DE
CONTADO DE OTRA EMPRESA

**NO VALIDO PARA LA
PROMOCION**

Se aprecia que
NO es un ticket
PETROL

ES 9509
DINOGAS II S.A. DE C.V.
CARRET. Tuxtla-Chiapa de Corzo No. 3250
COL. INDUSTRIAL - C.P. 29045
Tuxtla Gutierrez, Chiapas
961-1411036
DIN010618PE2
CLAVE CLIENTE PEMEX: 0000113629

***** ORIGINAL *****
NOTA #276517

FOLIO : 0001107145
FECHA : 16/03/2012, 10:28 (11071450)
POSICION: 8
TERMINAL: 1
WEB ID : 1477
RESPONS.: ALBERTO RUIZ VQUEZ

>>>>> CONTADO <<<<<<
> PAGO EN EFECTIVO <

| PRODUCTO | CANTIDAD | PRECIO | MONTO |
|--------------------|----------|--------|--------|
| MAGNA | 40.000 | 10.00 | 400.00 |
| CLAVE PEMEX: 32011 | | | |

SUBTOTAL: 346.81
16% IVA: 53.19
TOTAL: 400.00

(cuatrocientos pesos 00/100 M.N.)

***GRACIAS POR SU PREFERENCIA!!!
HONRADEZ Y CALIDAD EN EL SERVICIO

