

# MEMORANDUM

**PARA:** GERENTE DE SUCURSALES SUPERETTE Y DEL RIO  
**DE:** LIC. JORGE HOLGUIN LOPEZ

**ASUNTO: REFRICALCAS: COLOCACION Y MANTENIMIENTO**

**FECHA: 05 DE ABRIL 2016**

**CCP:** JAIRO SOTO, OMAR POLO, KARINA ANTUNA, APOLINAR MARTINEZ,  
MARCO ASTORGA, GABRIEL GASCA, OMAR QUINTANA, MIGUEL QUIJANO,  
ELIAS CEBALLOS, OTHON PEÑA Y SUPERVISORES

---

Por medio de la presente les hacemos llegar un grafico con las instrucciones para la colocación y/o mantenimiento de las refricalcas mismas que se les mandan cada cambio de campaña mensual o quincenal según sea el caso, en la siguiente hoja anexamos dicho grafico con las instrucciones.

Cualquier duda o aclaración favor de comunicarse a la extensión 2241

ATTE. LIC. JORGE HOLGUIN LOPEZ  
COORDINADOR DE PUBLICIDAD

# Guía de Instalación para Refriscalcas

**Instalación** Para instalar la refricalca siga estos pasos:

1



Limpiar con trapo húmedo y dejar secar.

2



Desprender sin tocar la parte adhesiva.

3



Colocar haciendo presión en los bordes.

**Limpieza** Cuando se quiera limpiar los cristales del refrigerador:

1



Desprender

2



Limpiar el reverso hasta que no quede suciedad

3

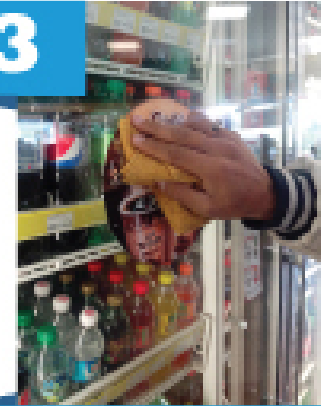

Colocar haciendo presión en los bordes.

**Re-instalación** Cuando note que la refricalca se está desprendiendo:

1



Desprender

2



Limpiar el reverso hasta que no quede suciedad

3

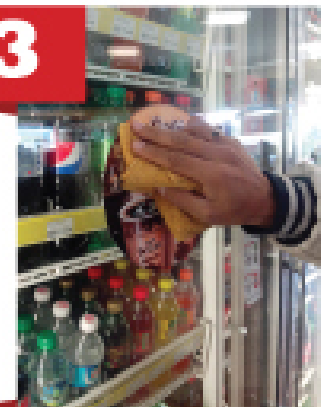

Colocar haciendo presión en los bordes.